

Westdeutsche Sportwagenmeisterschaft 1:32

Ergebnis 1. Rennen in Kamp-Lintfort, 14.04.2018

Teilnehmer

Team	Teamchef	Fahrer	Fahrer	Fahrer	Fahrer
ProSpeed Slot Racing	Stefan Nalbach	David Loose	Ralf Leenen		
LOS	Günter Rüben	Willi Brandt	Rene Ernst		
IG Slot im Taunus	Wolfgang Büchler	Klaus Gemballa	Dominik Fischer		
H2O Rennwerk	Michael Jansen	Peter Reul	Gregor Peiter		
RacingBROthers	Sven Timme	Stefan Flamme	Torsten Kirchgässner	Hans Quadt	
GuMMi Wheels	Winfried Leclair	Michael Lauscher	Uwe Wolff	Guido Bretschneider	Marc Brandt
TeamBUS	Björn Fietz	Hans Gehrmann	Wolfgang Grundbach		
NextGenerationHeroS	Torben Vogel	Felix Koopmann	Klaus Willamowski	Markus Bastians	

Insges. 28 Fahrer

Ergebnis Zeittraining

	Team	Fahrzeuge	Bestzeit
1	LOS	Lancia LC2 85 Be.Ri.Co #29	9,659
2	H2O Rennwerk	Mazda 787B Renown #202	9,771
3	TeamBUS	Nissan R89C Tenoras #85	9,986
4	ProSpeed Slot Racing	Porsche 962 KH From A #27	9,996
5	NextGenerationHeroS	Lancia LC2 85 Martini #5	10,028
6	IG Slot im Taunus	Nissan R90V Cabin #85	10,284
7	RacingBROthers	Mazda 787B Camel #9	10,499
8	GuMMi Wheels	Sauber C9 Kouros #62	11,556

Ergebnis Rennen

Pos.	Team	Fahrzeug	Runden	Rückst. z. #1	Rückstand z. vorh.
1	ProSpeed Slot Racing	Porsche 962 KH From A #27	2129	0	0
2	IG Slot im Taunus	Nissan R90V Cabin #85	2094	-35	-35
3	H2O Rennwerk	Mazda 787B Renown #202	2087	-42	-7
4	TeamBUS	Nissan R89C Tenoras #85	2084	-45	-3
5	LOS	Lancia LC2 85 Be.Ri.Co #29	2065	-64	-19
6	RacingBROthers	Mazda 787B Camel #9	2029	-100	-36
7	GuMMi Wheels	Sauber C9 Kouros #62	1984	-145	-45
8	NextGenerationHeroS	Lancia LC2 85 Martini #5	1968	-161	-16

Schnellste Rennrunde

Team	Zeit	Spur	in Runde
LOS	9,671	5	53

Schnellste Runde in den Abschnitten

Rennstunde	Team	Zeit	Spur	in Runde
1	LOS	9,671	5	53
2	TeamBUS	9,856	2	481
3	ProSpeed Slot Racing	9,748	4	556
4	IG Slot im Taunus	9,760	5	1361
5	<i>keine Daten vorhanden</i>			
6	ProSpeed Slot Racing	9,729	3	1559
7	LOS	9,858	1	1597
8	IG Slot im Taunus	9,920	4	1954

Auswertung

Ergebnis der Einzelspuren in der Rennreihenfolge

	Team	Spur	1	Spur	2	Spur	3	Spur	4	Spur	5	Spur	6
1	ProSpeed Slot Racing	6	345	4	356	2	359	1	358	3	359	5	352
2	IG Slot im Taunus	2	350	1	344	3	354	5	357	6	340	4	349
3	H2O Rennwerk	6	354	4	355	2	359	1	339	3	344	5	336
4	TeamBUS	4	347	2	357	1	339	3	342	5	343	6	356
5	LOS	5	355	6	342	4	339	2	338	1	357	3	334
6	RacingBROthers	1	340	3	338	5	339	6	335	4	337	2	340
7	GuMMi Wheels	3	300	5	340	6	338	4	323	2	346	1	337
8	NextGenerationHeroS	6	338	4	325	2	338	1	346	3	290	5	331

Reifenwechsel

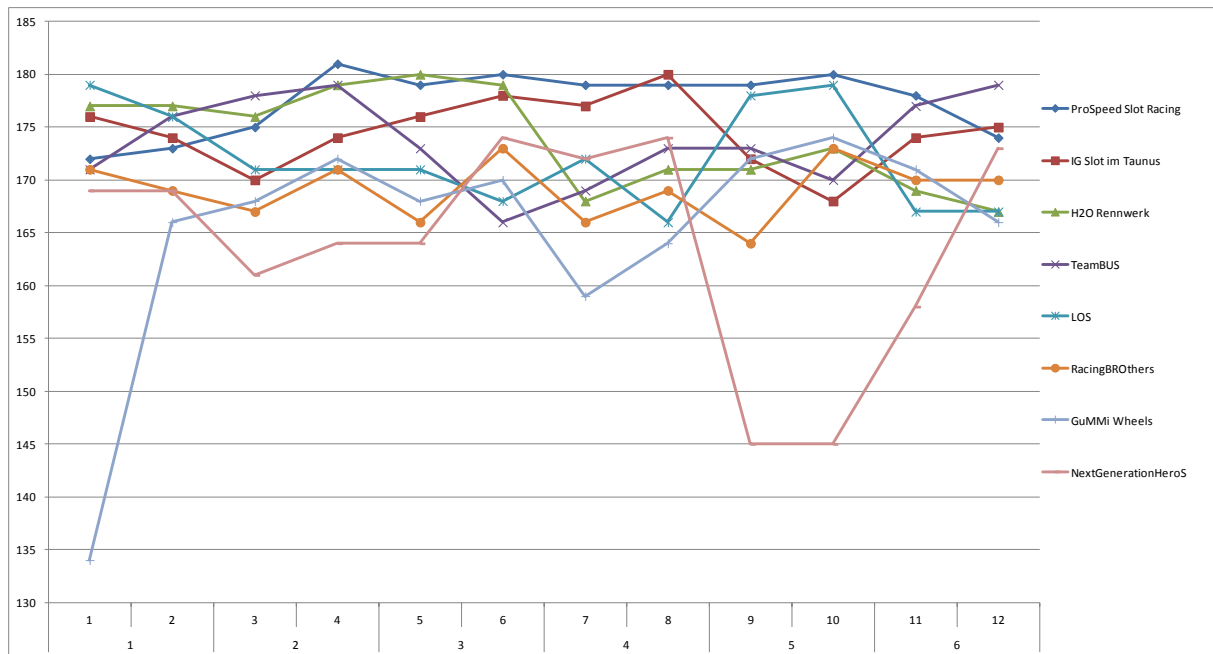

Vergleich nach Spuren

Pos	Team	1	2	3	4	5	6
1	ProSpeed Slot Racing	358	359	359	356	352	345
2	IG Slot im Taunus	344	350	354	349	357	340 ^(R)
3	H2O Rennwerk	339 ^(R)	359	344	355	336	354
4	TeamBUS	339 ^(R)	357	342	347 ^(R)	343 ^(R)	356
5	LOS	357	338 ^(R)	334	339 ^(R)	355	342
6	RacingBROthers	340	340	338	337 ^(R)	339 ^(R)	335
7	GuMMi Wheels	337	346	300	323 ^(R)	340	338
8	NextGenerationHeroS	346	338	290	325	331	338

Zwischenstände nach Anzahl gefahrener Spuren

	Team	Pos.	1	Pos.	2	Pos.	3	Pos.	4	Pos.	5	Pos.	6
1	ProSpeed Slot Racing	5	345	3	701	2	1060	1	1418	1	1777	1	2129
2	IG Slot im Taunus	3	350	5	694	3	1048	3	1405	3	1745	2	2094
3	H2O Rennwerk	2	354	1	709	1	1068	2	1407	2	1751	3	2087
4	TeamBUS	4	347	2	704	4	1043	4	1385	5	1728	4	2084
5	LOS	1	355	4	697	5	1036	5	1374	4	1731	5	2065
6	RacingBROthers	6	340	6	678	6	1017	6	1352	6	1689	6	2029
7	GuMMi Wheels	8	300	8	640	8	978	8	1301	7	1647	7	1984
8	NextGenerationHeroS	7	338	7	663	7	1001	7	1347	8	1637	8	1968

Verlauf der Rennpositionen

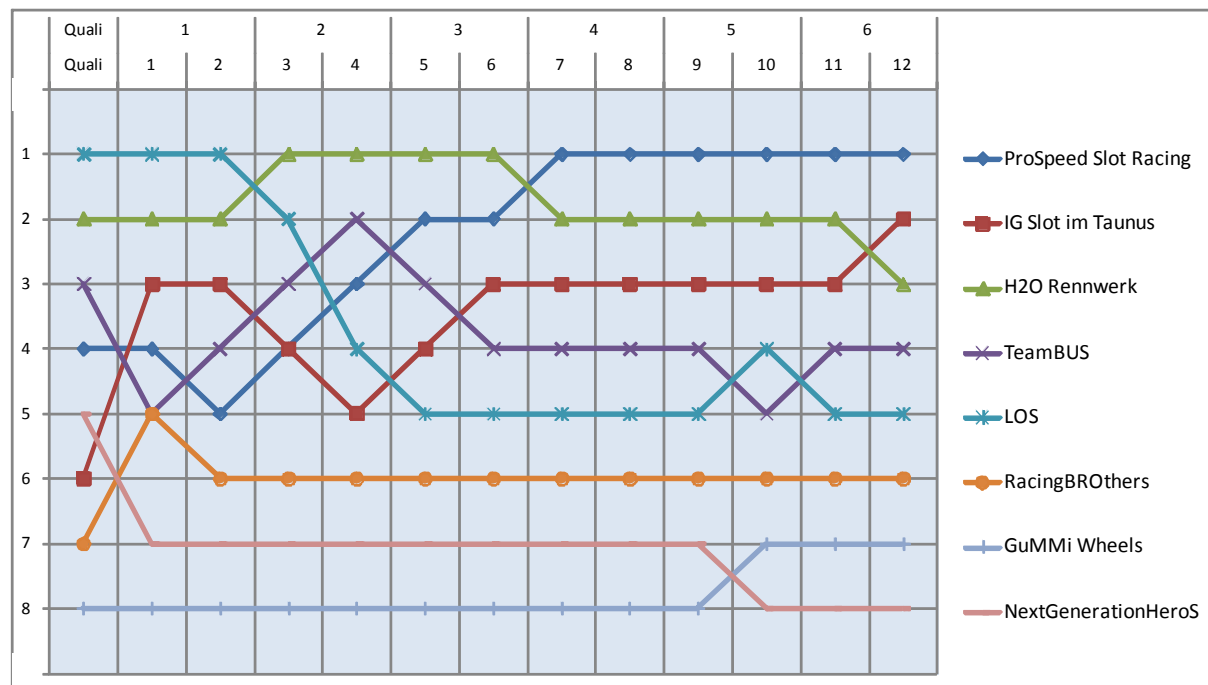

Zwischenstand nach 1 Stunde				
Pos.	Team	Runden	Rückst. z. #1	Rückst. z. Vorh.
1	LOS	355	0	0
2	H2O Rennwerk	354	0	-1
3	IG Slot im Taunus	350	-5	-4
4	TeamBUS	347	-8	-3
5	ProSpeed Slot Racing	345	-10	-2
6	RacingBROthers	340	-15	-5
7	NextGenerationHeroS	338	-17	-2
8	GuMMi Wheels	300	-55	-38

Zwischenstand nach 2 Stunde				
Pos.	Team	Runden	Rückst. z. #1	Rückst. z. Vorh.
1	H2O Rennwerk	709	0	0
2	TeamBUS	704	-5	-5
3	ProSpeed Slot Racing	701	-8	-3
4	LOS	697	-12	-4
5	IG Slot im Taunus	694	-15	-3
6	RacingBROthers	678	-31	-16
7	NextGenerationHeroS	663	-46	-15
8	GuMMi Wheels	640	-69	-23

Zwischenstand nach 3 Stunde				
Pos.	Team	Runden	Rückst. z. #1	Rückst. z. Vorh.
1	H2O Rennwerk	1068	0	0
2	ProSpeed Slot Racing	1060	-8	-8
3	IG Slot im Taunus	1048	-20	-12
4	TeamBUS	1043	-25	-5
5	LOS	1036	-32	-7
6	RacingBROthers	1017	-51	-19
7	NextGenerationHeroS	1001	-67	-16
8	GuMMi Wheels	978	-90	-23



Zwischenstand nach 4 Stunde				
Pos.	Team	Runden	Rückst. z. #1	Rückst. z. Vorh.
1	ProSpeed Slot Racing	1418	0	0
2	H2O Rennwerk	1407	-11	-11
3	IG Slot im Taunus	1405	-13	-2
4	TeamBUS	1385	-33	-20
5	LOS	1374	-44	-11
6	RacingBROthers	1352	-66	-22
7	NextGenerationHeroS	1347	-71	-5
8	GuMMi Wheels	1301	-117	-46

Zwischenstand nach 5 Stunde				
Pos.	Team	Runden	Rückst. z. #1	Rückst. z. Vorh.
1	ProSpeed Slot Racing	1777	0	0
2	H2O Rennwerk	1751	-26	-26
3	IG Slot im Taunus	1745	-32	-6
4	LOS	1731	-46	-14
5	TeamBUS	1728	-49	-3
6	RacingBROthers	1689	-88	-39
7	GuMMi Wheels	1647	-130	-42
8	NextGenerationHeroS	1637	-140	-10



Verlauf der Abstände relativ zum Erstplatzierten

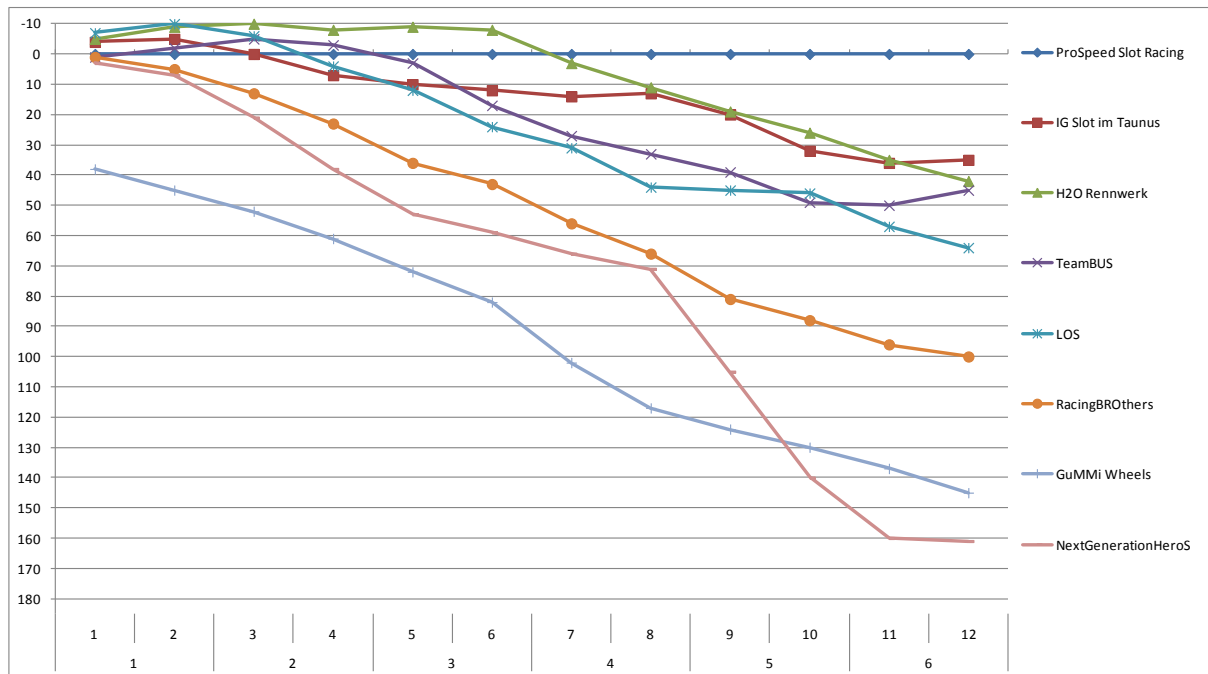

Der „etwas andere“ Shop für Slotcars
und Modellbauzubehör in 1:32.

